



Paris, le 30 novembre 2020

SBF 120 : 49 milliards de baisses de chiffre d'affaires au 3^{ème} trimestre 2020 après 156 Milliards de baisses au 1^{er} semestre 2020

L'observatoire ATH de l'information financière poursuit son analyse sur l'activité des sociétés du SBF 120 ⁽¹⁾.

Sur les 9 premiers mois, ces sociétés ont globalement perdu 205 milliards d'euros : 32 milliards au 1^{er} trimestre, 124 milliards au 2^{ème} trimestre ; 49 milliards au 3^{ème} trimestre. Cette perte représente 15 % de baisse par rapport au chiffre d'affaires de la même période des 9 premiers mois de 2019 qui s'élevait à 1 348 milliards d'euros.

Au 3^{ème} trimestre, les baisses de chiffre d'affaires portent sur 74 sociétés pour un total de 51 milliards sur 390 milliards de chiffre d'affaires en 2019, soit un taux moyen de baisse de 13 %. Seules 27 sociétés ont vu leur activité légèrement progresser pour un total de 2,2 milliards sur 48 milliards d'euros de chiffre d'affaires en 2019, soit un taux moyen de croissance de 4,6 %.

Sur les 9 premiers mois, elles sont 80 à avoir vu leur chiffre d'affaires baisser pour un total de 210 milliards sur 1 173 milliards d'euros de chiffre d'affaires en 2019 soit une moyenne de 18 %. 21 sociétés ont vu leur chiffre d'affaires progresser de 5 milliards sur un total de chiffre d'affaires de 176 milliards en 2019 soit un taux moyen de croissance de 3 %.

Ce sont quasiment les mêmes sociétés qui font apparaître des baisses d'activité sur le 3^{ème} trimestre et sur les 9 mois. Mais dans le détail (cf. liste jointe), on peut constater que certaines entreprises se sont mieux redressées que d'autres qui se sont encore davantage affaiblies.

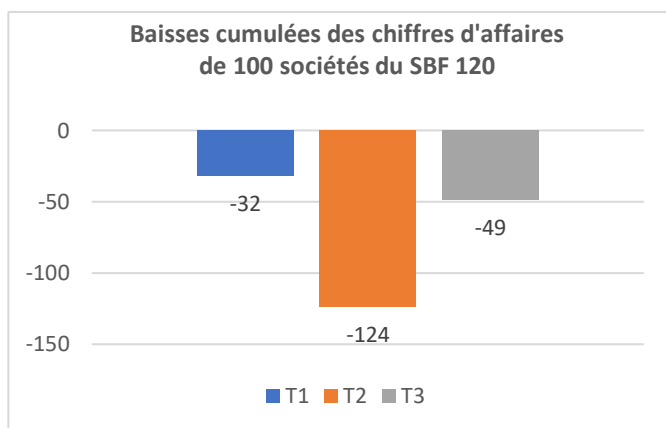

⁽¹⁾ Panel de 101 sociétés inscrites au SBF 120 en début d'année et présentant des comptes « année civile ».

Méthodologie : Cette analyse porte sur 101 sociétés ayant communiqué sur leur chiffre d'affaires des trois trimestres. Elle s'appuie sur les chiffres d'affaires publiés par les entités.

L'Association technique ATH, forte en 2020 de 26 cabinets d'audit et d'expertise comptable regroupant plus de 6 750 collaborateurs et 647 958 K€ de chiffre d'affaires : Aca Nexia, Actheos, Baker Tilly Strego, BBA, Berdugo Metoudi & Partenaires, Crowe Becouze, Crowe Dauge Fideliance, Crowe Fideliance, Crowe Groupe Rocard, Eca Nexia, Eurex, Exponens, Finexsi, Firex, Groupe Cofimé, Groupe Y Nexia, Ifec, Jégard Créatis, Novances Nexia, Ofec, Orfis Advolis, RSM France, Sadec Akelys, Sefac & Sma, Sefico Nexia, SFC.

L'Observatoire ATH de l'information financière, créé par ATH à l'occasion de son 40^{ème} anniversaire, a pour objectif de contribuer à éclairer les décideurs économiques de notre pays, les entrepreneurs qui font notre richesse et l'ensemble des partenaires de l'entreprise, sur les grands sujets d'actualité économique et financière.

Tél : 01 42 96 18 97 - www.ath.asso.fr - www.observatoireath.com

Classement par ordre décroissant de baisse de CA sur le 3^{ème} trimestre

Nom des entités	T3			9 mois			Différence de variation entre le T3 et les 9 mois
	T 3 2020	T3 2019	Variation	9 mois	9 mois 2019	Variation	
Total	33 142,00	48 589,00	-31,79	102 742,00	151 036,00	-31,98	0,18
Air France KLM	2 524,00	7 609,00	-66,83	8 725,00	20 572,00	-57,59	-9,24
AirbusEads	11 213,00	15 302,00	-26,72	30 161,00	46 168,00	-34,67	7,95
Arcelor Mittal (dollars)	13 266,00	16 634,00	-20,25	39 066,00	55 101,00	-29,10	8,85
Safran	3 382,00	6 095,00	-44,51	12 149,00	18 197,00	-33,24	-11,28
Casino Guichard Perrachon	7 426,00	9 053,00	-17,97	23 566,00	25 895,00	-8,99	-8,98
LVMH	11 955,00	13 316,00	-10,22	30 348,00	38 398,00	-20,96	10,74
CNP assurances	7 157,00	8 130,00	-11,97	18 649,00	25 111,00	-25,73	13,77
Renault	10 374,00	11 296,00	-8,16	28 799,00	39 346,00	-26,81	18,64
Engie	12 222,00	13 098,00	-6,69	39 622,00	43 298,00	-8,49	1,80
Vinci	12 286,00	13 126,00	-6,40	30 778,00	34 857,00	-11,70	5,30
ADP	501,00	1 341,00	-62,64	1 669,00	3 526,00	-52,67	-9,97
Axa	20 994,00	21 731,00	-3,39	73 385,00	79 680,00	-7,90	4,51
Lagardere	1 188,00	1 925,00	-38,29	3 276,00	5 249,00	-37,59	-0,70
Accor	329,00	1 049,00	-68,64	1 246,00	2 975,00	-58,12	-10,52
Saint-Gobain	10 127,00	10 794,00	-6,18	27 891,00	32 471,00	-14,10	7,93
Danone	5 821,00	6 418,00	-9,30	18 004,00	19 031,00	-5,40	-3,91
Solvay	2 103,00	2 578,00	-18,43	6 751,00	7 803,00	-13,48	-4,94
Air liquide	4 980,00	5 454,00	-8,69	15 253,00	16 406,00	-7,03	-1,66
Europcar	537,00	1 008,00	-46,73	1 352,00	2 314,00	-41,57	-5,15
JC Decaux	541,00	925,00	-41,51	1 616,00	2 768,00	-41,62	0,10
Valeo	4 389,00	4 772,00	-8,03	11 447,00	14 548,00	-21,32	13,29
EDF	14 100,00	14 479,00	-2,62	48 849,00	50 963,00	-4,15	1,53
Eurazeo	1 184,00	1 546,00	-23,42	3 506,00	4 607,00	-23,90	0,48
Carrefour	19 641,00	19 996,00	-1,78	57 720,00	58 844,00	-1,91	0,13
Valourec	716,00	1 060,00	-32,45	2 412,00	3 169,00	-23,89	-8,57
Natixis	1 762,00	2 102,00	-16,18	5 076,00	6 159,00	-17,58	1,41
Michelin	5 782,00	6 115,00	-5,45	15 196,00	17 897,00	-15,09	9,65
Faurecia	3 874,00	4 185,00	-7,43	10 043,00	13 157,00	-23,67	16,24
Arkema	1 909,00	2 216,00	-13,85	5 899,00	6 685,00	-11,76	-2,10
Rexel	3 158,00	3 422,00	-7,71	9 203,00	10 033,00	-8,27	0,56
Thales	3 963,00	4 220,00	-6,09	11 714,00	12 410,00	-5,61	-0,48
Bolloré	5 915,00	6 169,00	-4,12	17 527,00	17 949,00	-2,35	-1,77
Ingenico	646,00	880,00	-26,59	1 888,00	2 491,00	-24,21	-2,38
Publicis	2 343,00	2 577,00	-9,08	7 117,00	6 929,00	2,71	-11,79
Essilor	4 085,00	4 310,00	-5,22	10 315,00	13 086,00	-21,18	15,95
Nexans	1 407,00	1 632,00	-13,79	4 302,00	4 903,00	-12,26	-1,53
Schneider Electric	6 458,00	6 646,00	-2,83	18 033,00	19 848,00	-9,14	6,32
Société générale	5 809,00	5 983,00	-2,91	16 275,00	18 458,00	-11,83	8,92
Imerys	912,00	1 081,00	-15,63	2 812,00	3 345,00	-15,93	0,30
Plastic Omnium	1 920,00	2 088,00	-8,05	4 881,00	6 356,00	-23,21	15,16
Veolia	6 293,00	6 441,00	-2,30	18 705,00	19 764,00	-5,36	3,06
L'Oréal	7 036,00	7 182,00	-2,03	20 113,00	21 994,00	-8,55	6,52
CGG (en dollars)	178,00	323,00	-44,89	669,00	930,00	-28,06	-16,83
Wendel	1 885,00	2 023,00	-6,82	5 477,00	6 026,00	-9,11	2,29
Aperam	841,00	972,00	-13,48	2 708,00	3 240,00	-16,42	2,94
Tarkett	777,00	907,00	-14,33	2 014,00	2 319,00	-13,15	-1,18
Unibail	466,00	595,00	-21,68	1 531,00	1 849,00	-17,20	-4,48
PSA	15 453,00	15 579,00	-0,81	40 573,00	53 918,00	-24,75	23,94

Classement par ordre décroissant de baisse de CA sur le 3^{ème} trimestre

Nom des entités	T3			9 mois			Différence de variation entre le T3 et les 9 mois
	T 3 2020	T3 2019	Variation	9 mois	9 mois 2019	Variation	
Bureau Veritas	1 148,00	1 270,00	-9,61	3 348,00	3 747,00	-10,65	1,04
Alten	524,00	644,00	-18,63	1 764,00	1 936,00	-8,88	-9,75
Kering - PPR	3 777,00	3 884,00	-2,75	9 096,00	11 523,00	-21,06	18,31
Elis	755,00	856,00	-11,80	2 106,00	2 459,00	-14,36	2,56
Atos Origin	2 644,00	2 740,00	-3,50	8 272,00	8 532,00	-3,05	-0,46
AKKA	351,00	441,00	-20,41	1 129,00	1 332,00	-15,24	-5,17
Suez Environnement	4 396,00	4 471,00	-1,68	12 562,00	13 127,00	-4,30	2,63
Spie	1 716,00	1 769,00	-3,00	4 737,00	5 012,00	-5,49	2,49
Gollink	252,10	304,60	-17,24	621,60	627,80	-24,91	7,67
Soprasteria	987,00	1 039,00	-5,00	3 154,00	3 246,00	-2,83	-2,17
Bic	441,00	488,00	-9,63	1 217,00	1 448,00	-15,95	6,32
Eramet	850,00	895,00	-5,03	2 537,00	2 703,00	-6,14	1,11
Edenred	357,00	393,00	-9,16	1 053,00	1 170,00	-10,00	0,84
Ipsos	468,00	499,00	-6,21	1 254,60	1 402,70	-10,56	4,35
SES Global	462,00	490,00	-5,71	1 410,00	1 452,00	-2,89	-2,82
Amundi	630,00	657,00	-4,11	1 866,00	1 989,00	-6,18	2,07
Klepierre	302,00	329,00	-8,21	918,00	997,00	-7,92	-0,28
Sanofi Aventis	9 479,00	9 499,00	-0,21	26 659,00	26 518,00	0,53	-0,74
Worldline	573,00	589,00	-2,72	1 662,00	1 744,00	-4,70	1,99
COFACE	358,00	371,00	-3,50	1 082,00	1 103,00	-1,90	-1,60
Ipsen	633,00	645,00	-1,86	1 901,60	1 874,30	1,46	-3,32
BNP	10 885,00	10 896,00	-0,10	33 448,00	33 264,00	0,55	-0,65
ALD	339,00	347,00	-2,31	944,00	1 028,00	-8,17	5,67
Legrand	1 661,00	1 663,00	-0,12	4 494,00	4 889,00	-8,08	7,96
Gecina	165,00	167,00	-1,20	501,00	497,00	0,80	-2,00
Technip en dollars	3 335,00	3 335,00	0,00	9 828,00	10 104,00	-2,73	2,73
Virbac	235,60	233,50	0,90	713,90	697,30	2,38	-1,48
M6 Metropole Television	298,00	294,00	1,36	856,00	1 009,00	-15,16	16,52
TF1	478,00	469,00	1,92	1 361,00	1 614,00	-15,68	17,59
Icade	356,00	340,00	4,71	978,00	1 018,00	-3,93	8,64
SEB	1 797,00	1 777,00	1,13	4 712,00	5 114,00	-7,86	8,99
GTT	103,00	79,00	30,38	306,00	200,00	53,00	-22,62
FDJ	503,00	476,00	5,67	1 352,00	1 420,00	-4,79	10,46
Verallia	681,00	647,00	5,26	1 955,00	1 976,00	-1,06	6,32
Maispns du monde	321,00	283,00	13,43	810,00	847,00	-4,37	17,80
Fnac Darty	1 859,00	1 816,00	2,37	4 708,00	5 101,00	-7,70	10,07
Scor SE	4 088,00	4 045,00	1,06	12 283,00	12 055,00	1,89	-0,83
Korian	961,00	910,00	5,60	2 837,00	2 677,00	5,98	-0,37
Vivendi	4 022,00	3 970,00	1,31	11 598,00	11 323,00	2,43	-1,12
Nexity	1 021,00	964,00	5,91	2 737,00	2 805,00	-2,42	8,34
Orpea	1 002,00	943,00	6,26	2 906,00	2 784,00	4,38	1,87
Crédit agricole	5 143,00	5 073,00	1,38	15 465,00	15 155,00	2,05	-0,67
Hermes International	1 800,00	1 729,00	4,11	4 288,00	5 012,00	-14,45	18,55
Teleperformance	1 428,00	1 352,00	5,62	4 088,00	3 916,00	4,39	1,23
Orange	10 584,00	10 504,00	0,76	31 353,00	31 207,00	0,47	0,29
ST Microelectronics en dollars	2 666,00	2 553,00	4,43	6 984,00	6 802,00	2,68	1,75
Dassault Systèmes	1 029,60	914,80	12,55	3 233,00	2 835,00	14,04	-1,49
Biomérieux	789,40	653,10	20,87	2 265,60	1 928,10	17,50	3,37
Sartorius stedim	510,40	367,40	38,92	1 379,40	1 076,70	28,11	10,81
Covivio	365,00	172,00	112,21	667,00	511,00	30,53	81,68
Eurofins	1 413,00	1 167,00	21,08	3 736,00	3 335,00	12,02	9,06
Cap Gemini	4 008,00	3 468,00	15,57	11 589,00	10 475,00	10,63	4,94